KEVA

कीवा ट्रिपल स्टेम सेल टैबलेट

एक प्रीमियम गुणवत्ता वाला उत्पाद

बढ़ती बीमारियाँ

यह अक्सर माना जाता है कि कैंसर, हृदय रोग, रीढ़ की हड्डी में चोट, स्ट्रोक और सिर की चोट जैसी बीमारियों का इलाज असंभव है

लोग जब भी इस तरह की
बीमारियों के बारे में सुनते हैं
तो निराश हो जाते हैं कि अब
इसका कोई समाधान नहीं है

KEVA

STEM CELL THERAPY

अब ऐसी लाइलाज बीमारियों का इलाज संभव है और यह तकनीक है स्टेम सेल थेरेपी

आधुनिक युग में, "स्टेम सेल" दुनिया की नंबर एक खोज है

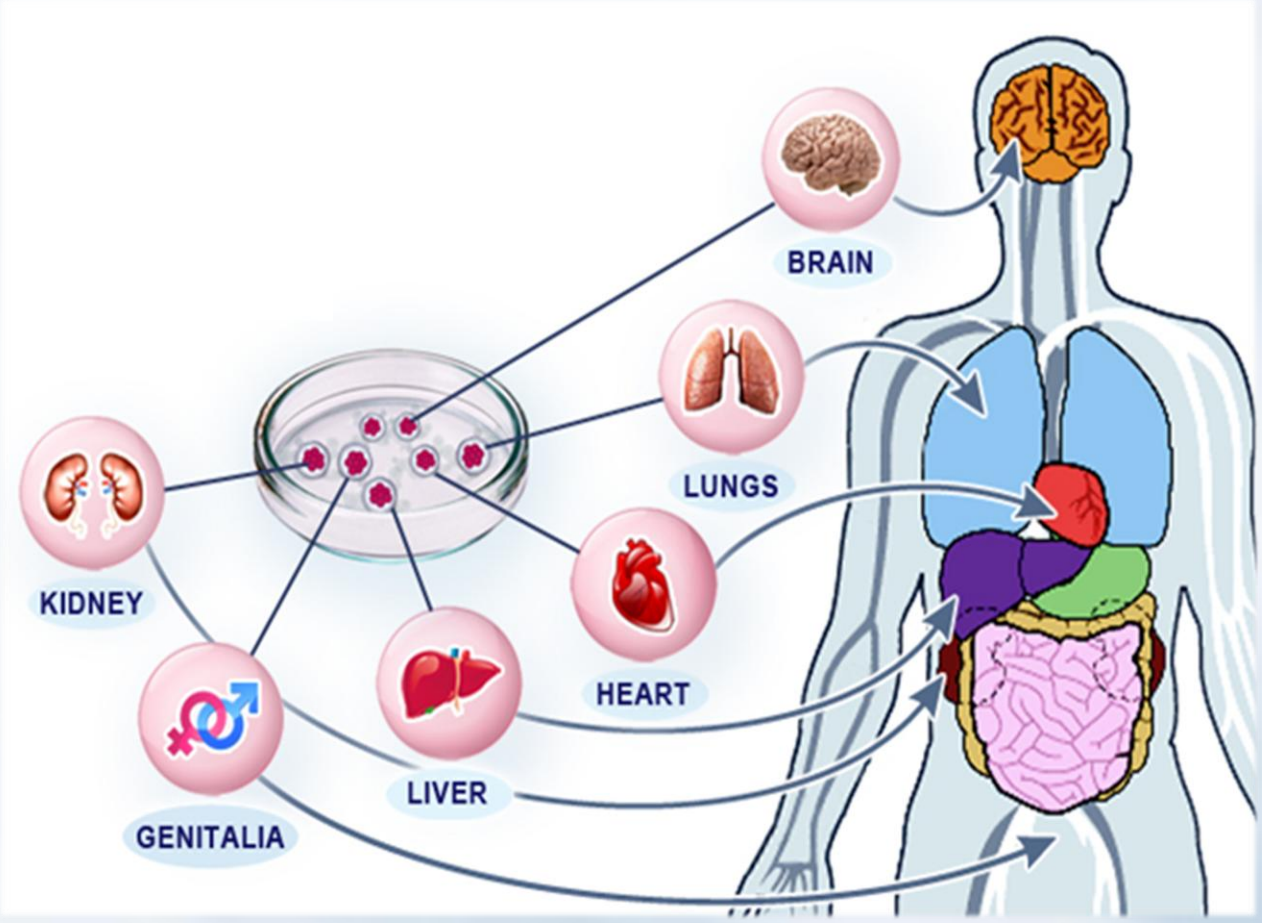

स्टेम सेल हमारे शरीर की बुनियादी कोशिकाएं हैं, जिनमें कई तरह की दूसरी कोशिकाएं विकसित की जाती हैं। इन कोशिकाओं को चोटग्रस्त जगह पर स्थापित कर दिया जाता है और फिर ये कोशिकाएं क्षतिग्रस्त जगह पर नई कोशिकाएं बनाती हैं। स्टेम सेल में ये क्षमता है कि ये कई गुना नवीकरण कर सकता है।

कोशिकाएं कमजोर हो रही हैं

आजकल बढ़ते प्रदूषण, मिलावटी भोजन, फल और सब्जियों, हानिकारक रसायनों के कारण हर व्यक्ति की कोशिका कमजोर हो गई है।

जो लोग बाहर से स्वस्थ दिखते हैं, उनकी कोशिकाएं भी कमजोर हो गई हैं।

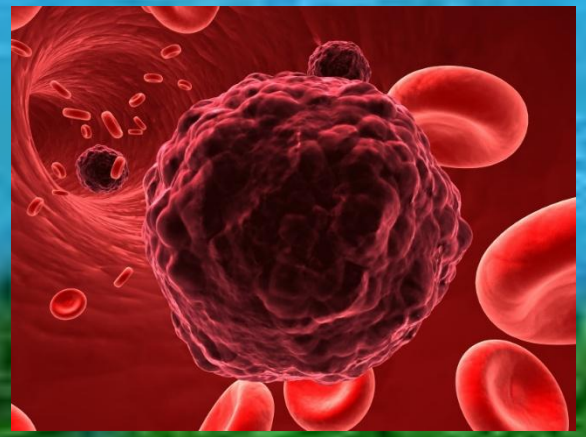

स्टेम सेल्स

हमारे शरीर की अधिकांश कोशिकाएं उम्र के साथ कार्य खो देती हैं। हर किसी के पास एडल्ट स्टेम सेल नामक विशेष कोशिकाएं होती हैं जिन्हें क्षतिग्रस्त और पुराने टिश्यू को फिर से जीवंत करने की आवश्यकता होती है, लेकिन एडल्ट स्टेम सेल स्वयं भी उम्र के साथ कार्य खो रही है ।

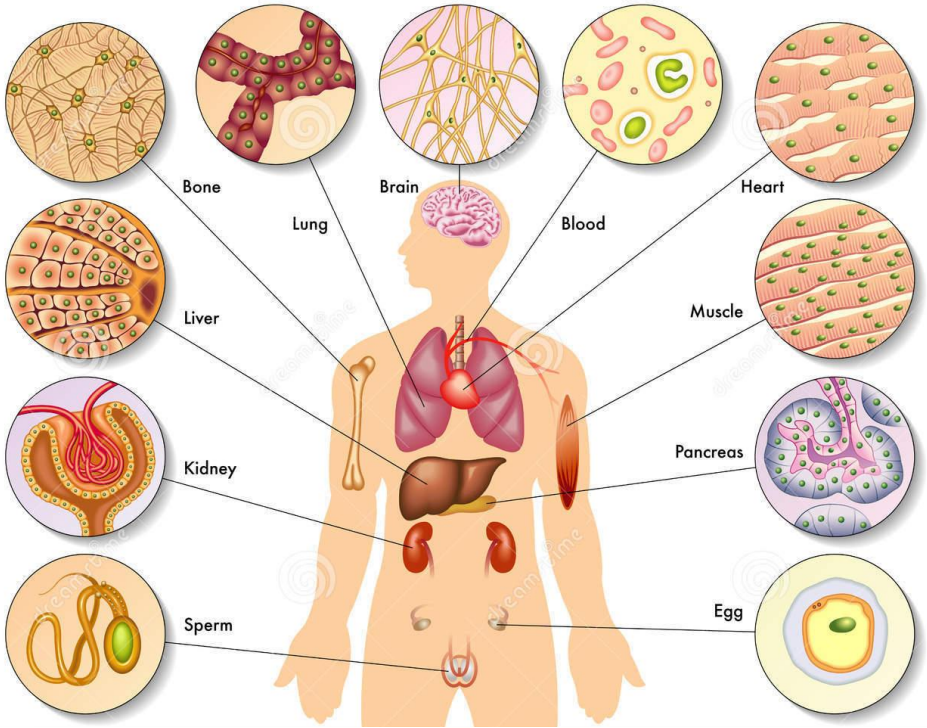

स्टेम सेल्स

स्टेम सेल्स सेलुलर नवीकरण में महत्वपूर्ण भूमिका निभाते हैं, लेकिन वे समय के साथ कम शक्तिशाली हो जाते हैं।

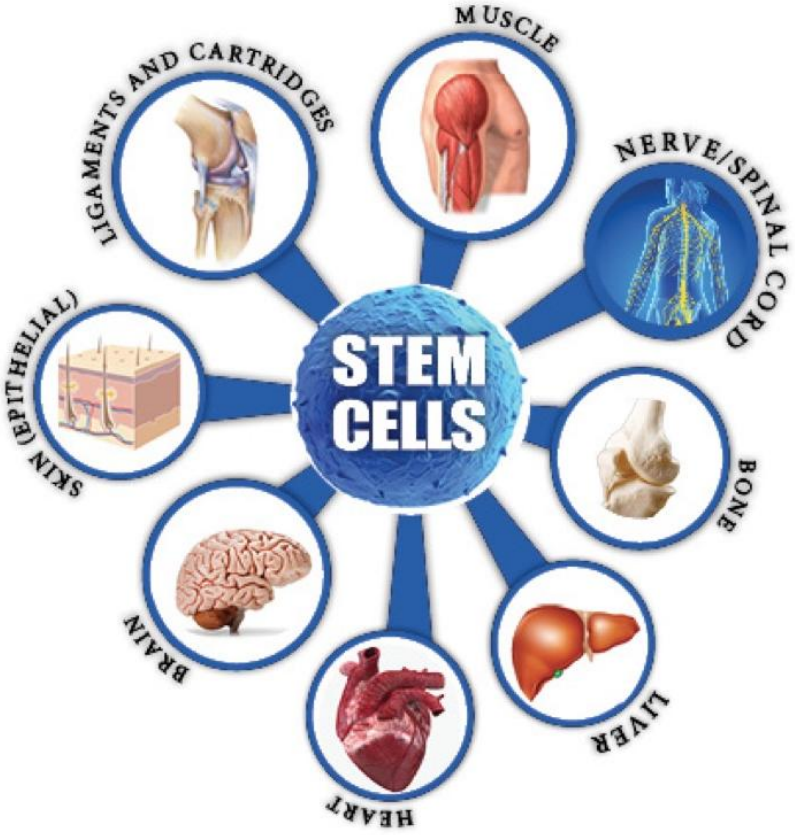

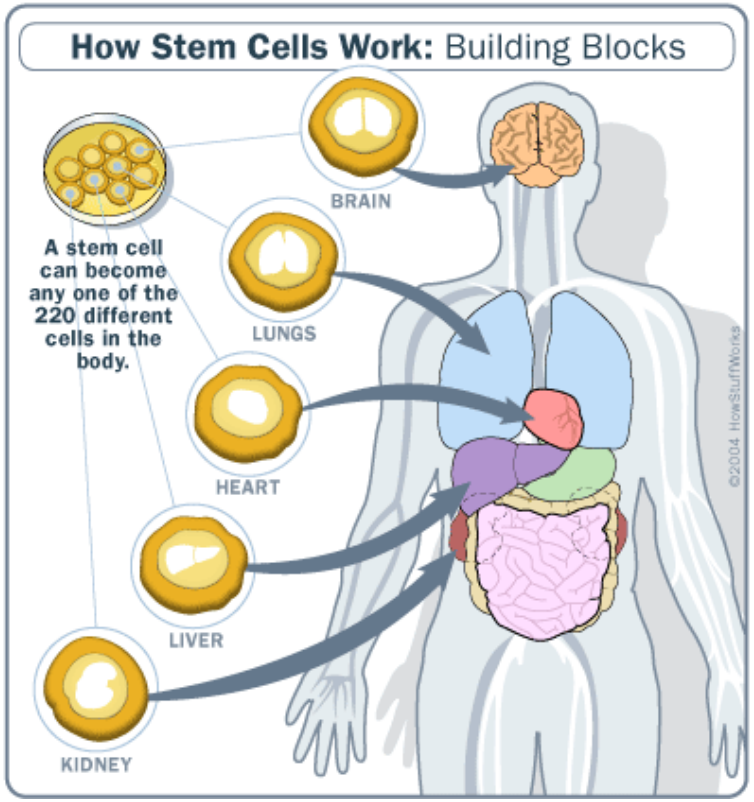

प्लांट स्टेम सेल्स

पौधों की स्टेम कोशिकाएँ पौधों की जीवन शक्ति की उत्पत्ति के रूप में कार्य करती हैं, क्योंकि वे पौधों में विभेदित ऊतकों और अंगों को बनाने के लिए खुद को बनाए रखती हैं। कुछ लंबे समय तक रहने वाले पौधों में, जैसे कि पेड़, पौधे स्टेम सेल सैकड़ों या हजारों साल से अधिक सक्रिय रहते हैं।

प्लांट स्टेम सेल्स

प्लांट स्टेम कोशिकाएँ "अनप्रोग्राम्ड कोशिकाएँ" और "यूनिवर्सल कोशिकाएँ" होती हैं जो विशिष्ट कार्यों के साथ कोशिकाओं में अंतर कर सकती हैं। रीजेनरेटिव चिकित्सा का उपयोग उपचार करने के लिए किया जाता है और भविष्य में इसका उपयोग विभिन्न प्रकार की बीमारियों के इलाज के लिए किया जा सकता है। रीजेनरेटिव चिकित्सा के परिणामस्वरूप एक विस्तारित स्वस्थ जीवन काल मिलेगा। एक ताजा सेब सुंदर त्वचा के लिए एक प्रतीक है। उदाहरण के लिए बालों का सफ़ेद होना इस तथ्य के परिणाम के रूप में दिखाया जा सकता है कि बालों के रोम में मेलानोसाइट स्टेम कोशिकाएं खत्म हो गई हैं।

प्लांट स्टेम सेल्स

प्लांट स्टेम सेल में दो विशिष्ट गुण है, जो हैं:

- सभी विभेदित सेल प्रकार बनाने की क्षमता और
- स्व-नवीनीकरण की क्षमता ऐसी है कि स्टेम कोशिकाओं की संख्या बनाए रखी जाती है

प्लांट स्टेम सेल कभी भी उम्र बढ़ने की प्रक्रिया से नहीं गुजरते हैं, लेकिन अपने इस विशेष रूप से नए और विशिष्ट कोशिकाओं को जन्म देते हैं, और वे शरीर में किसी भी अंग, ऊतक या कोशिका में बढ़ने की क्षमता रखते हैं। इस प्रकार वे रीजेनरेटिव शक्तियों से लैस टोटिपोटेंट कोशिकाएं हैं जो जीवन भर पौधे के विकास और नए अंगों के उत्पादन की सुविधा प्रदान करती हैं

फ्रूट और प्लांट सेल्स

फल और पौधे "यूनिवर्सल कोशिकाओं" के स्रोत हैं जो हमारी त्वचा की स्टेम कोशिकाओं की दीर्घायु को बढ़ा सकते हैं, निष्क्रिय कोशिकाओं को नवीनीकृत कर सकते हैं, क्षति की मरम्मत कर सकते हैं और स्वस्थ कोशिकाओं को पुन: उत्पन्न कर सकते हैं। वे हानिकारक पराबैंगनी, ऑक्सीडेटिव और पर्यावरणीय तनाव से भी बचाव करते हैं।

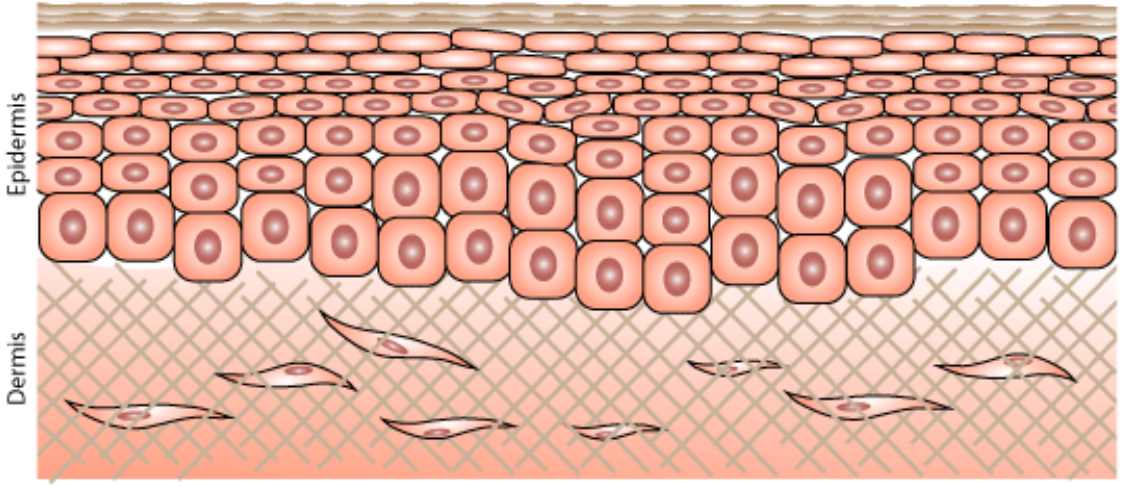

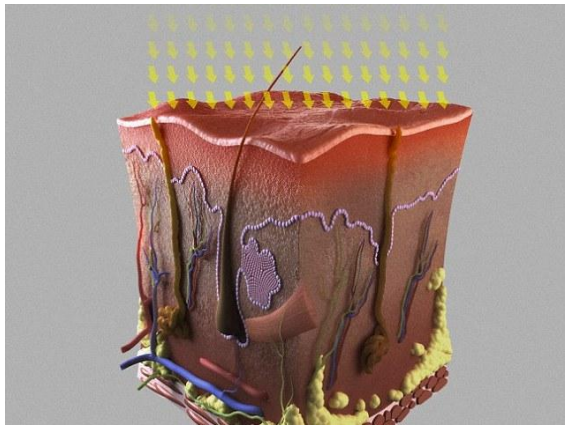

एक अद्भुत प्लांट सेल कल्चर तकनीक विकसित

KEVA

वैज्ञानिकों और शोधकर्ताओं की हमारी टीम ने दुर्लभ पौधों और फलों से स्टेम सेल निकालने के लिए एक अद्भुत प्लांट सेल कल्चर तकनीक विकसित की

कीवा ट्रिपल स्टेम सेल टेबलेट

उम्र बढ़ने की प्रक्रिया को धीमे करता है और समग्र स्वास्थ्य में सुधार करता है

अद्वितीय स्टेम सेल तकनीक का उपयोग करके पौधों के अर्क से तैयार

इसमें मौजूद है एक अनूठा मिश्रण जो कोशिकाओं की समय से पहले उम्र बढ़ने से रोकने में मदद करता है और शरीर की कोशिकाओं के नवीकरण को बढ़ावा देता है।

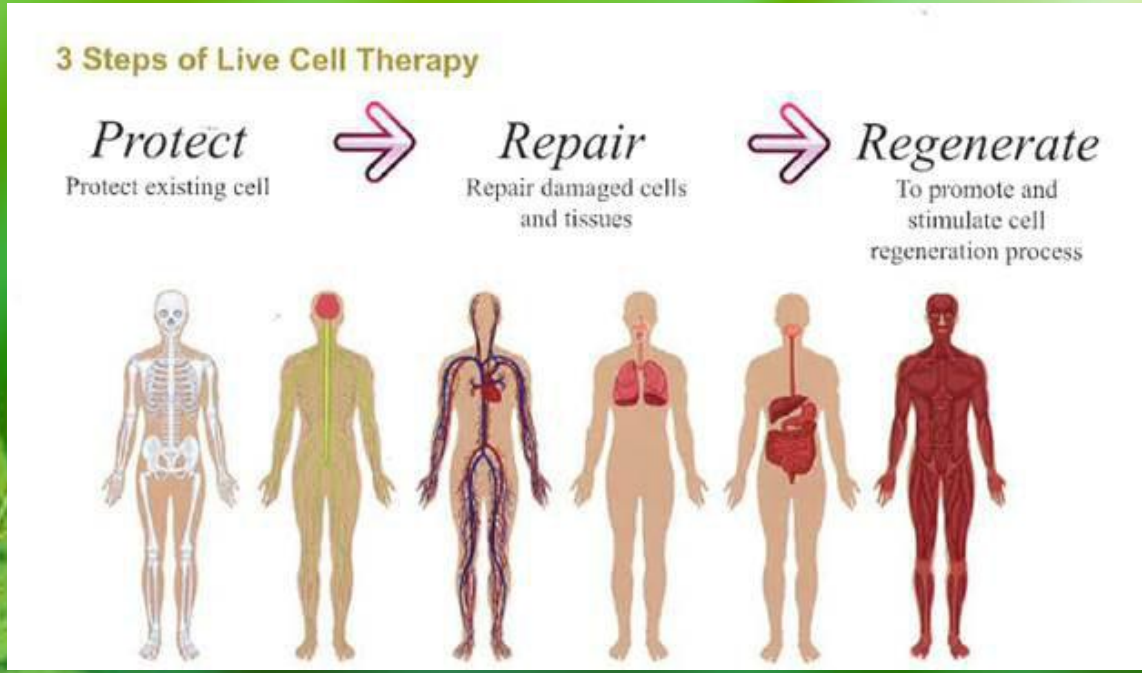

स्वास्थ्य के हमारे सबसे महत्वपूर्ण क्षेत्रों को संबोधित करने के लिए बनाया गया एक अनूठा बहु-पोषक सूत्र

एंटीऑक्सिडेंट और जड़ी बूटियों के मिश्रण के साथ, आवश्यक विटामिन, खनिज और कोफ़ेक्टर्स युक्त

परीक्षणों के अनुसार अवयवों के **ORAC** का 21117 योग है, जिसका मतलब है कि इसमें अच्छी एंटीऑक्सीडेंट क्षमता है

कीवा ट्रिपल स्टेम सेल पौधों से सार को निकालने के लिए एक तकनीक के माध्यम से प्रकृति और विज्ञान के संयोजन से एक नए दृष्टिकोण से बनाया गया है

उत्पाद में मौजूद एंटीऑक्सीडेंट कोशिकाओं को मुक्त कणों से होने वाले नुकसान से बचाने में मदद करते हैं और कोशिकाओं के जीवनकाल को भी बेहतर बनाते हैं

हर्बल मिश्रण शरीर को डिटॉक्सिफाई करने में मदद करता है और इसलिए शरीर से विभिन्न हानिकारक विषाक्त पदार्थों को बाहर निकालता है

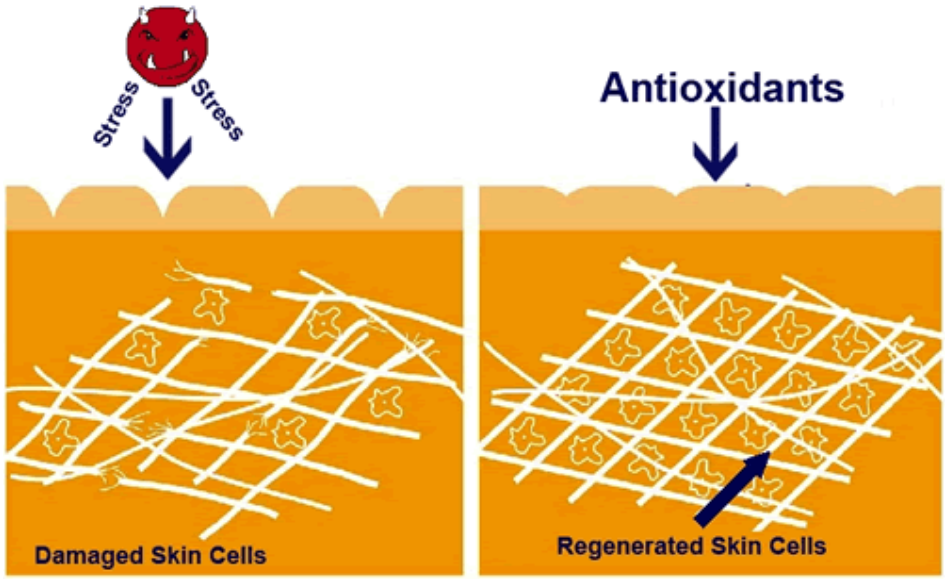

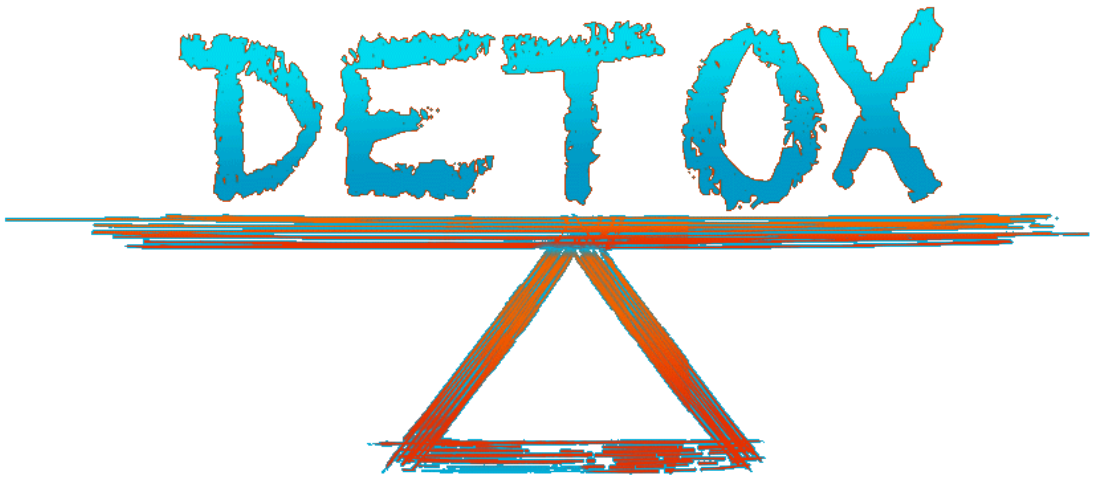

आज की दुनिया में कोई भी शरीर को संपूर्ण पोषण प्रदान करने में सक्षम नहीं है और इस प्रकार, कीवा ट्रिपिल स्टेम सेल जीवन के सभी चरणों में शरीर की पोषण संबंधी आवश्यकताओं को पूरा करने में मदद करता है

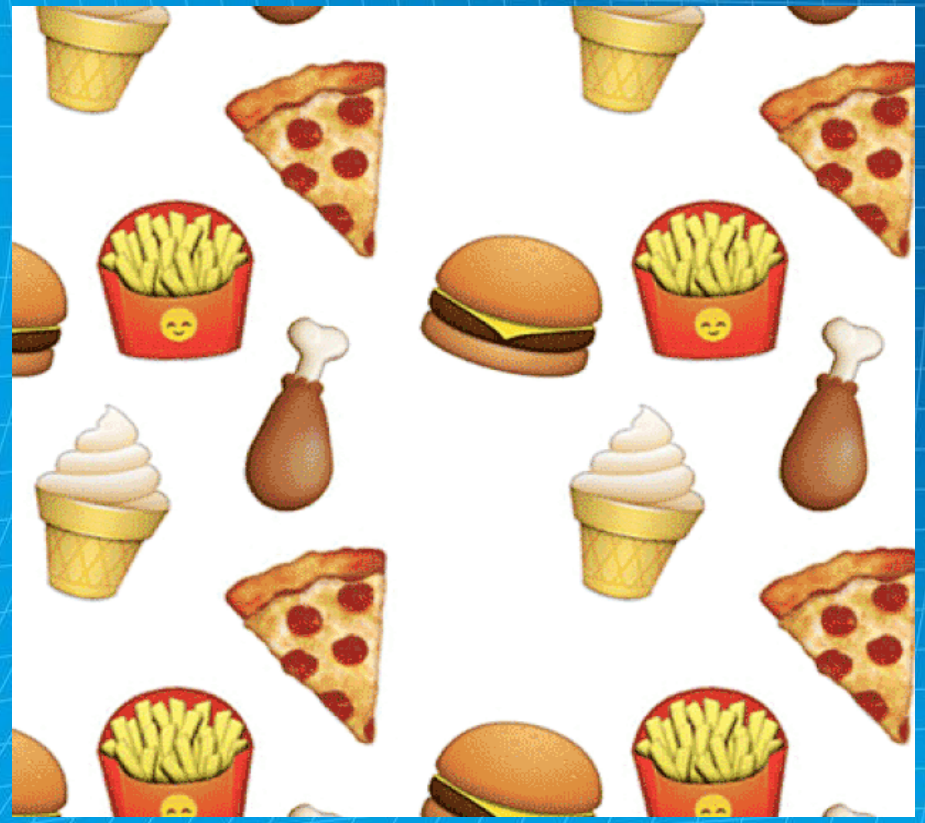

अनोखा फार्मूलेशन

अंतरराष्ट्रीय स्तर की सामग्री के लिए जाना जाता है:

- मेलस डोमेस्टीका
- सोलर वाइटिस
- अकाई बेरी
- क्रैनबेरी
- कॉरडिसेप्स साइनेंसिस
- सीजोफाइलम कम्यून
- विटेक्स एग्नस कास्टस

मेलस डोमेस्टीका

ऐप्पल स्टेम सेल के लिपोसोमल तैयारी, प्लांट सेल कल्चर तकनीक द्वारा विकसित किया गया, जो कि एक दुर्लभ स्विस सेब- उत्तोलक स्पैतलूबेर से बना है

मेलस डोमेस्टीका

सेब उत्तोलक स्पैतलूबेर के स्टेम सेल त्वचा कोशिकाओं के उत्थान में मदद कर सकता है। 18 वीं शताब्दी में पहली बार दर्ज किए गए ऐप्पल उत्तोलक स्पैतलूबेर, उत्तरी स्विट्जरलैंड में थर्गाउ से आए थे। कटाई के बाद यह 4-5 महीने तक ताजा रहता है

मेलस डोमेस्टीका

- सेब में फाइटो-रसायन और शक्तिशाली एंटीऑक्सिडेंट की उपस्थिति ऑक्सीडेटिव तनाव से लड़ती है जो कैंसर और कोशिकाओं के समय से पहले बूढ़ा होने में महत्वपूर्ण भूमिका निभाती है
- सामान्य सीमा के भीतर कुल कोलेस्ट्रॉल और ट्राइग्लिसराइड के स्तर को बनाए रखता है जो स्वस्थ दिल के लिए बहुत महत्वपूर्ण है

सोलर वाइटिस

आपकी त्वचा को जवान और चमकदार बनाता है

दुर्लभ गामे तिनतुरिएर फ्रैक्स अंगूर की उत्पत्ति फ्रांस के बरगंडी क्षेत्र से हुई है, जिसमें बहुत उच्च स्तर का एंथोसायनिन होता है। । यह एंटीऑक्सिडेंट में समृद्ध है जो यूवी विकिरण द्वारा उत्पन्न मुक्त कणों से त्वचा की रक्षा करने में मदद करता है। उम्र बढ़ने और यूवी विकिरण से त्वचा में एपिथेलियल स्टेम कोशिकाओं की रक्षा करने में सक्षम।

अकाई बेरी

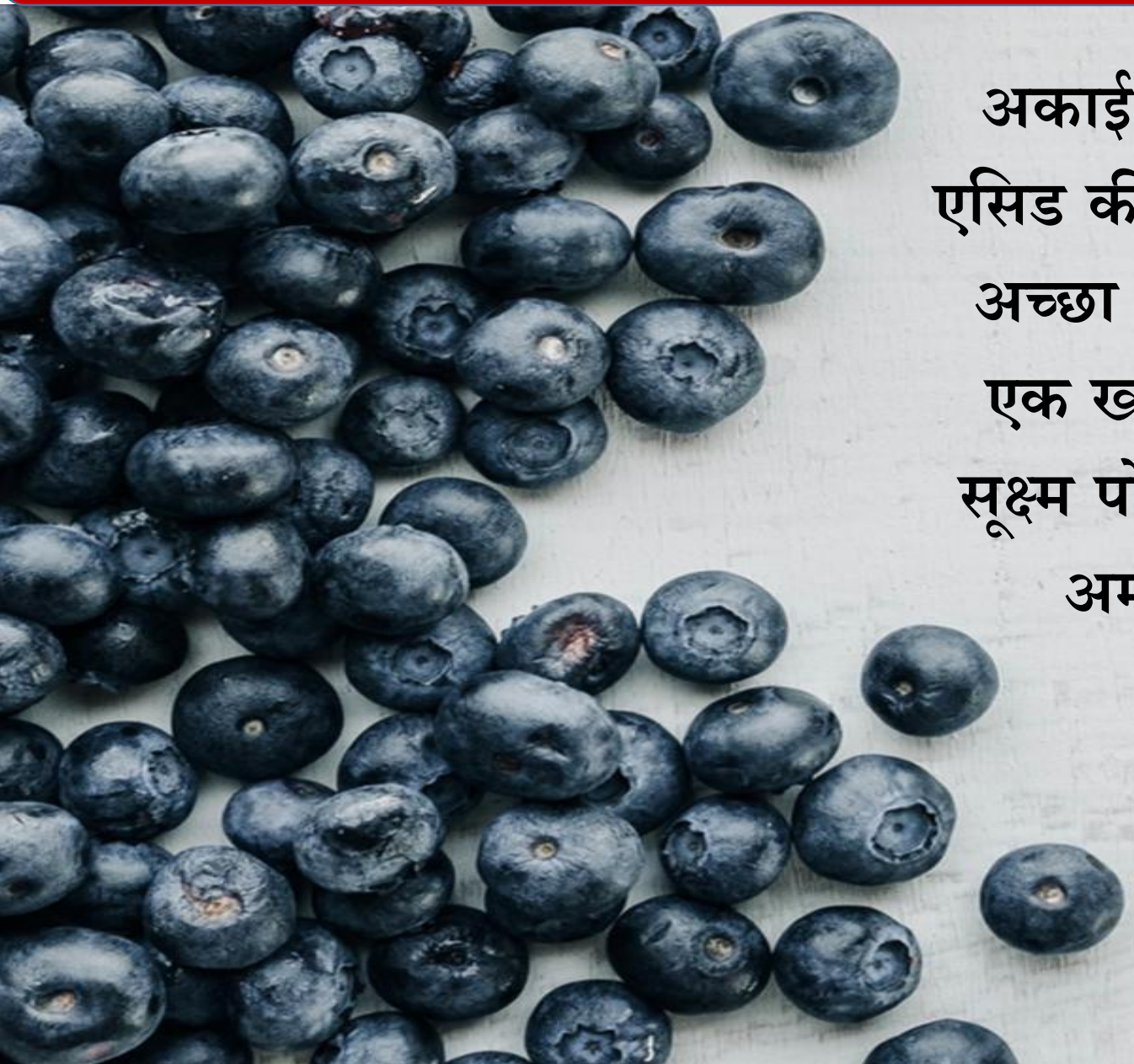

अकाई बेरी अन्थो स्यानिंस और ओमेगा 3 फैटी एसिड की तरह शक्तिशाली एंटीऑक्सिडेंट का सबसे अच्छा ज्ञात स्रोत है। अकाई भी पोषक तत्वों का एक खज़ाना है और मूल्यवान ट्रेस खनिजों और सूक्ष्म पोषक तत्वों की प्रचुरता के साथ आवश्यक अमीनो एसिड की लगभग सही रचना है।

अकाई बेरी की एंटीऑक्सिडेंट सामग्री गिंगको से 5 गुना अधिक है, और रेड वाइन की तुलना में 33 गुना अधिक है।

क्रैनबेरी

क्रैनबेरी फल का अर्क मूत्र पथ के संक्रमण, श्वसन संबंधी विकार, गुर्दे की पथरी, कैंसर और हृदय रोग को रोकने में मदद करता है। यह पेट की बीमारियों और मधुमेह को रोकने में भी फायदेमंद है, साथ ही डेंटल प्लाक के कारण होने वाली मसूड़ों की बीमारियां भी

कॉरडिसेप्स साइनेंसिस

मुक्त कणों, संक्रमणों और सूजन से लड़ने की प्राकृतिक क्षमता से भरपूर, कॉर्डिसेप्स प्रभावशाली रोग से लड़ने वाले मशरूम हैं जो सर्दियों से श्वसन संबंधी विकार, खांसी, जुकाम, लीवर को नुकसान और कई अन्य लक्षणों को कम करने के लिए उपयोग किए जाते हैं। कॉर्डिसेप्स पुरुषों में यौन रोग का इलाज करने में मदद करता है, सहनशक्ति और कामेच्छा में सुधार करता है।

सीजोफाइलम कम्यून

अनोखे पॉलीसेचेराइड्स से भरपूर जो कैंसर रोधी और इम्यूनो-उत्तेजक होते हैं

विटेक्स एग्नस कास्टस

एल्कलॉइड और फ्लेवोनोइड, से भरपूर जो स्टेरॉइडल हार्मोन के अग्रदूत होते हैं। ये रजोनिवृत्ति, मासिक धर्म ऐंठन के लक्षणों को नियंत्रित करने में मदद करता है, मासिक धर्म संबंधी विकारों में मदद करता है।

यह काम किस प्रकार करता है

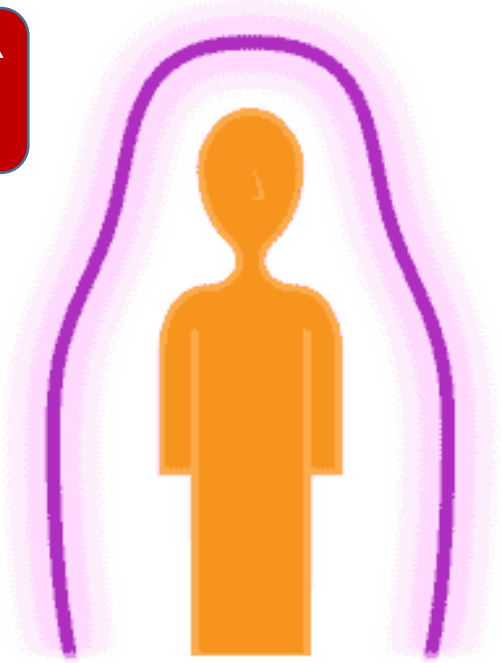

- **शरीर की प्रतिरक्षा प्रणाली में सुधार:** कीवा ट्रिपल स्टेम सेल विभिन्न एंटीजन के खिलाफ शरीर की प्रतिरक्षा को बढ़ावा देने में मदद करता है जो शरीर पर हानिकारक प्रभाव डालते हैं।

- **शारीरिक सहनशक्ति और ऊर्जा के स्तर को बढ़ाता है:** यह कोशिकाओं के सेलुलर ऊर्जा उत्पादन को बढ़ावा देने में मदद करता है, जिससे शरीर को अधिक मात्रा में ऊर्जा बहाल करने में मदद मिलती है

लाभ

- **कार्डियोवस्कुलर स्वास्थ्य को बढ़ावा देता है:** कीवा ट्रिपल स्टेम सेल रक्त वाहिकाओं में पुरानी सूजन और ऑक्सीडेटिव तनाव को नियंत्रित करने में मदद करता है जो स्ट्रोक, कार्डियक अरेस्ट आदि को रोकने में सहायक है।
- **मधुमेह और संबंधित जटिलताओं:** यह शरीर के ग्लाइसेमिक इंडेक्स को नियंत्रित करने में मदद करता है जो मधुमेह और संबंधित लक्षणों को नियंत्रित करने में मदद करता है, और इंसुलिन के स्तर को भी नियंत्रित करता है।

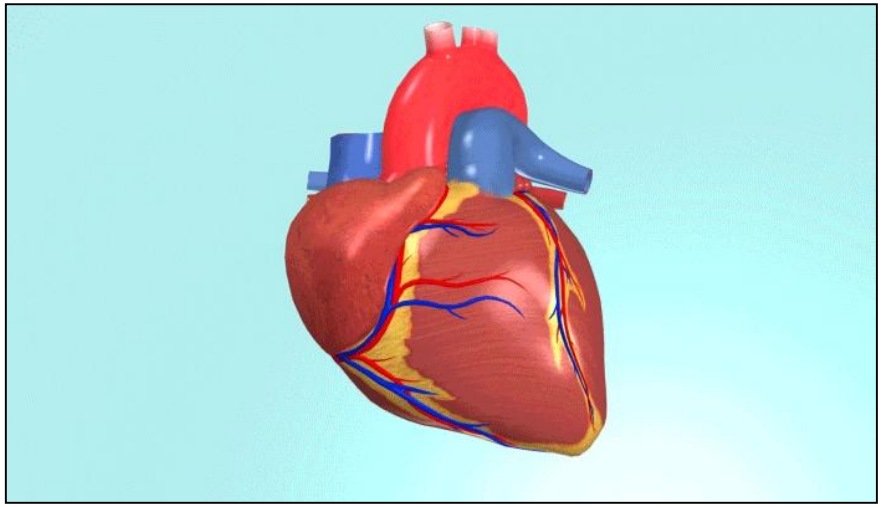

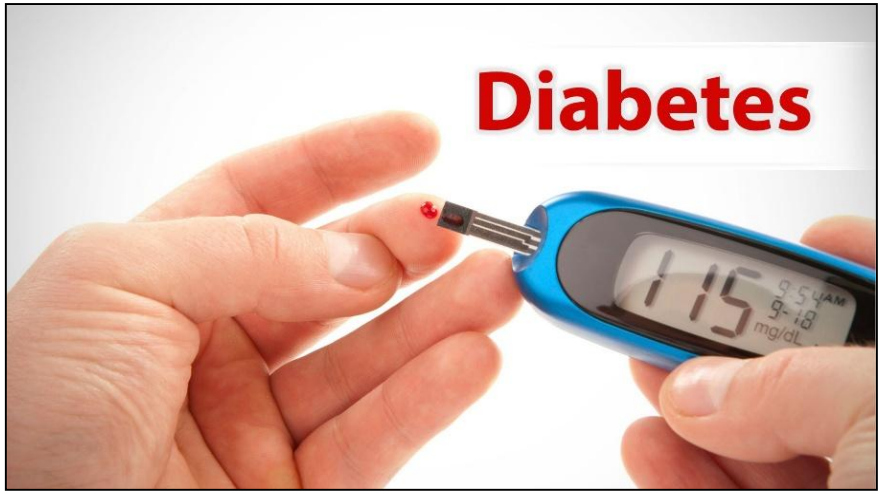

लाभ

- **संयुक्त समस्याएं:** यह उपास्थि कोशिकाओं की वृद्धि में मदद करता है और ऑस्टियोआर्थराइटिस और रुमेटी गठिया जैसे जोड़ों से संबंधित विकारों को नियंत्रित करता है।

- **न्यूरोलॉजिकल हेल्थ को बेहतर बनाता है-** इन कोशिकाओं में मौजूद एंटीऑक्सिडेंट मस्तिष्क कोशिकाओं में सूजन और ऑक्सीकरण के हानिकारक प्रभावों का मुकाबला करते हैं, जो स्मृति और सीखने को नकारात्मक रूप से प्रभावित कर सकते हैं

- **नेत्र स्वास्थ्य में सुधार:** कीवा ट्रिपल स्टेम सेल दृष्टि में सुधार करने में मदद करता है और नेत्र विकारों को भी कम करता है

लाभ

- **हार्मोन संतुलन:** कीवा ट्रिपल स्टेम सेल हार्मोन के स्तर को संतुलित करने में मदद करता है। यह रजोनिवृत्ति के बाद के लक्षणों, ल्यूकोरिया, पीसीओएस और पीसीओडी से निपटने में मदद करता है और मासिक धर्म से संबंधित लक्षणों से निपटने में भी मदद करता है।

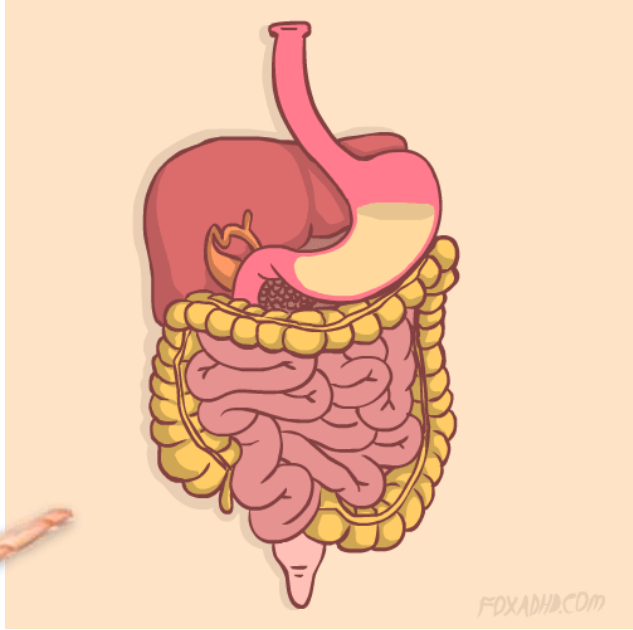

- **कब्ज और पाचन में सहायक:** फाइबर सामग्री मल को तेजी से ढीला करने में मदद करती है और कब्ज से बचाती है। यह पाचन को भी बेहतर बनाता है।

लाभ

- **वजन घटाने में सहायक :** कीवा ट्रिपल स्टेम सेल चयापचय दर को बढ़ाने में मदद करता है और शरीर की अतिरिक्त चर्बी को तेज दर से काम करने में मदद करता है
- **त्वचा की समस्याएं:** यह शरीर को मुक्त कणों से लड़ने में मदद करता है और एक अच्छा एंटी-एजिंग एजेंट के रूप में कार्य करता है। यह त्वचा में कोलेजन के स्तर को बढ़ाता है और त्वचा की गंभीर बीमारियों के इलाज में भी मदद करता है

लाभ

- **एंटी-कैंसर प्रभाव:** कीवा ट्रिपल स्टेम सेल में एंटीऑक्सिडेंट होते हैं जो मुक्त कणों के हानिकारक प्रभाव को बेअसर करने में मदद करता है। ये मुक्त कण डीएनए में उत्परिवर्तन का कारण बनते हैं जो कैंसर कोशिकाओं के गठन की ओर जाता है। उत्पाद में मौजूद स्टेम कोशिकाएं कैंसर कोशिकाओं को बनने और फैलने से रोकने के लिए जानी जाती हैं।

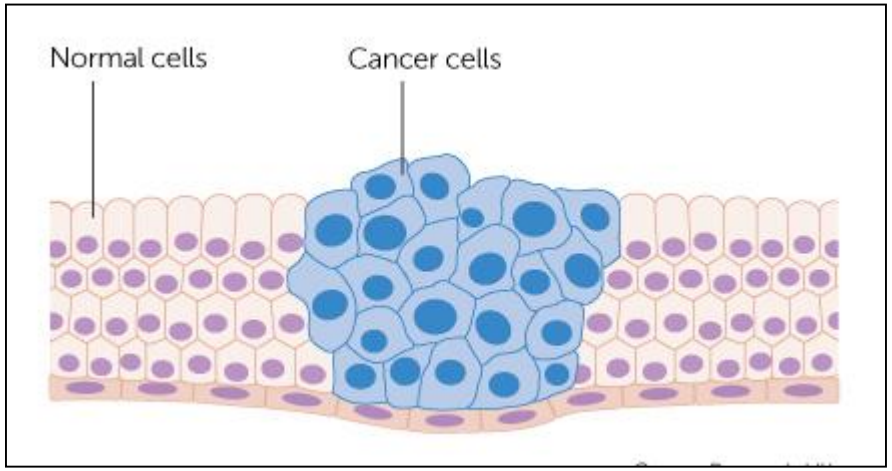

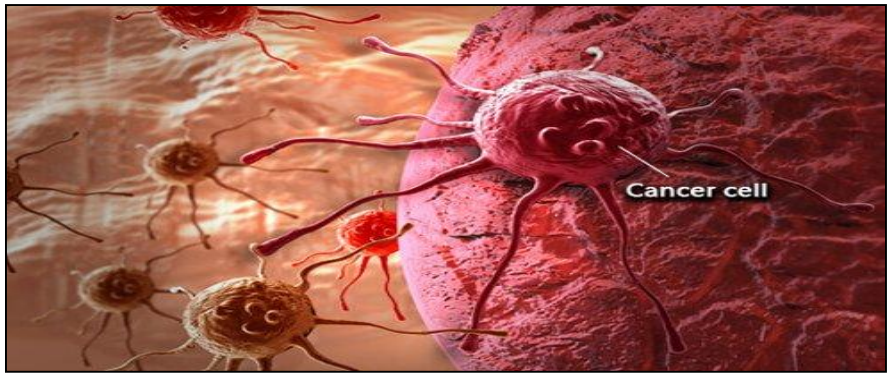

कीवा ट्रिपल स्टेम सेल

- प्राकृतिक उत्पाद
- हलाल और कोशर प्रमाणित
- ORGANIC प्रमाणित है और गुणवत्ता और नवाचार के साथ पुरस्कृत किया गया है
- अनुमानित एचआरक्यूए सोसाइटी से उत्कृष्टता।
- उत्पाद को एक्रेडिटेशन प्रमाण पत्र मिला है।
- 100 से अधिक नैदानिक परीक्षण होने के बाद
- तेज और इष्टतम अवशोषण के लिए नैनो टेक्नोलॉजी के साथ संसाधित

एक्रिडिटेशन सर्टिफिकेट

HRQA

HEALTHCARE, RESEARCH & QUALITY ASSOCIATION

Accreditation Certificate

Ref. No.: HH1061/OH

Dated 21st Sep,2017

This is to Certify that

Keva Industries
Level 2, Prestige Omega, No. 104,
RPTP Zone, Whitefield,
Bengaluru - 560066 (India).

KEVA TRIPLE STEM CELL

is having satisfactorily complied with requirements for accreditation pursuant to Plant StemCell extract.

100 % NATURAL PREMIUM QUALITY

Chairman
Healthcare, Research & Quality Association
6, stråket 13 sahlgrenska, Göteborg Sweden

थर्ड पार्टी टेस्टिंग- SGS

SGS

Sample Ref No: 4458/RO0089
Date of Receiving: 5th Sept, 2017
Date of Issue : 22nd Sept,2017

Company : Keva Industries
Level 2, Prestige Omega, No. 104,
EPIP Zone, Whitefield,
Bangalore - 560066 (India).

CERTIFICATE OF ANALYSIS

Three (3) bottles samples said to be received of TABLETS
Sample Marking : TRIPLE STEM CELL TAB

Description	Value
Malus Domestica	<500 mg
Solar Vitis	<120mg
Acai Berries	<120mg
Cranberry Fruit Extract	<200mg
Cordyceps Sinensis	<110mg
Schizophyllum Commune	<100mg
Vitex agnus-castus	<100mg

Note:
1) This Report is for ingredients quality testing purpose. the company shall not be responsible for any nutritional label printing on the product except with our prior acknowledgement. This product sample is safe for human consumption.

Remarks: Upon customer's request, this report has been issued more than one in original. This document can't be used for any legal purpose.

Safety Goods Services

SGS

Helen Burris
B.Sc.(Hons).
Senior Lab. Manager.

Safety Goods Services, Zurich, Switzerland

एक्सीलेंस इन क्वालिटी एंड इनोवेशन

QUALITY INNOVATION EU & EXCELLENCE

Certificate of Quality Innovation & Excellence

This is to Certify that

KEVA TRIPLE STEM CELL

has been awarded the

With

INNOVATIVE PRODUCT AWARD

for the invention of

Plant Based Stemcell Extract Effective in Cellular Regeneration

at the

Quality, Innovation & Technology Meet
Held

8th Sep- 11th Sep 2017

QIES

Quality, Innovation & Excellence Society
St. Av. De Fre,203
Brussels 1180 Belgium

इस्तेमाल कैसे करें

1 गोली सुबह और शाम को खाली पेट या भोजन से आधा घंटा पहले, दिन में दो बार लें। बेहतर परिणाम के लिए नियमित रूप से 6-12 महीने के लिए दो बार दैनिक उपयोग करें

कीवा इंडस्ट्रीस

वेबसाइट: www.kevaind.org

KEVA

नोट: सभी कीवा उत्पाद किसी औषधि या खाध पदार्थ का वैकल्पिक बदल नहीं है। ये उत्पाद किसी रोग को खत्म करने या उसके निदान करने के ख्याल से नहीं बनाये गये हैं। कृपया अपने चिकित्सक से परामर्श लें।